

SHB-SIEDLUNG „AM WEIHERSBACH“  
ANSICHTEN UND SCHNITT DER HÄUSER B1, B2 (identisch)

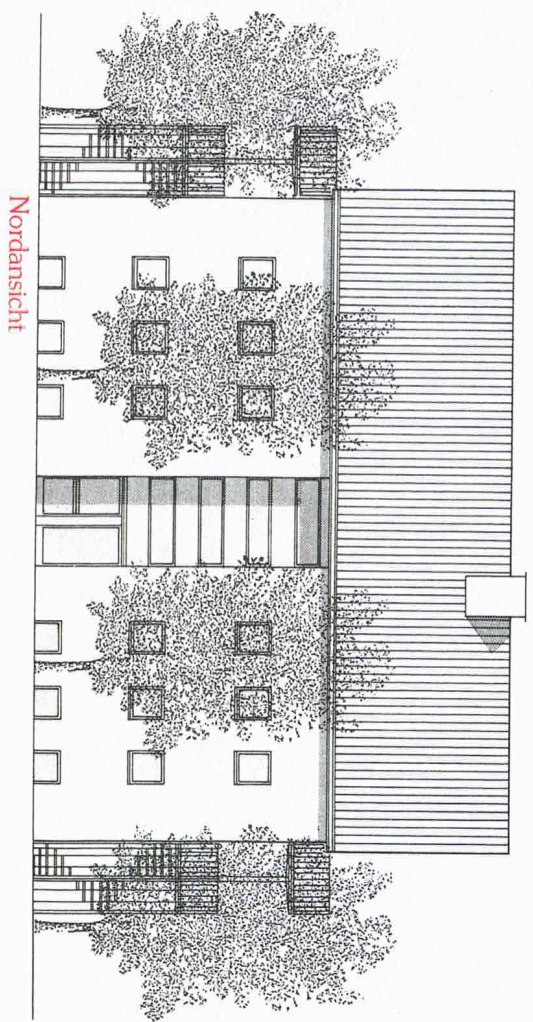

Nordansicht

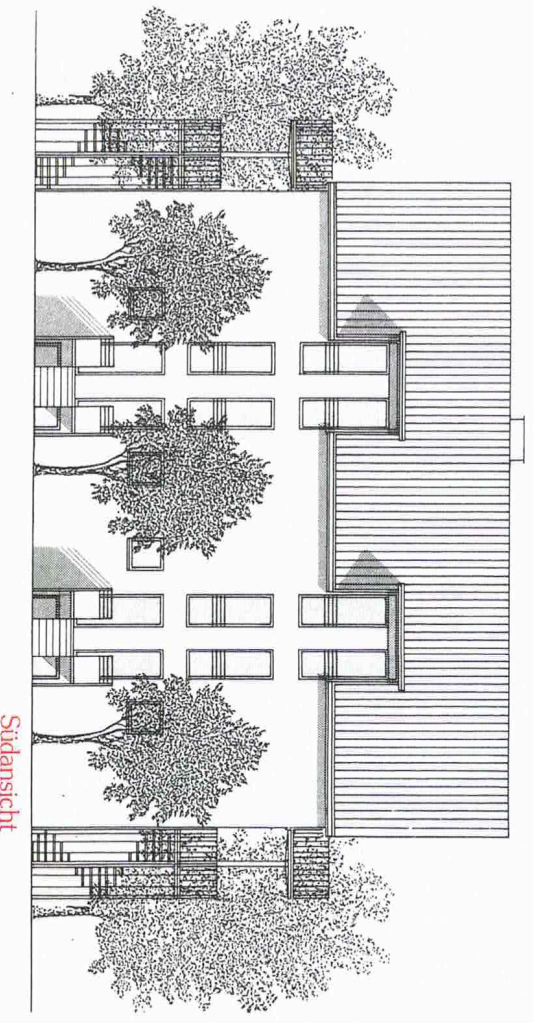

Südansicht

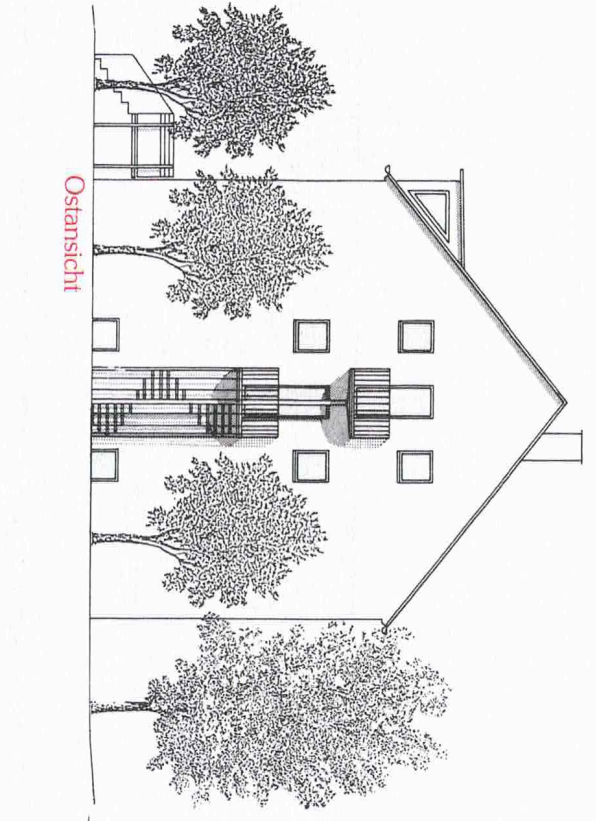

Ostansicht

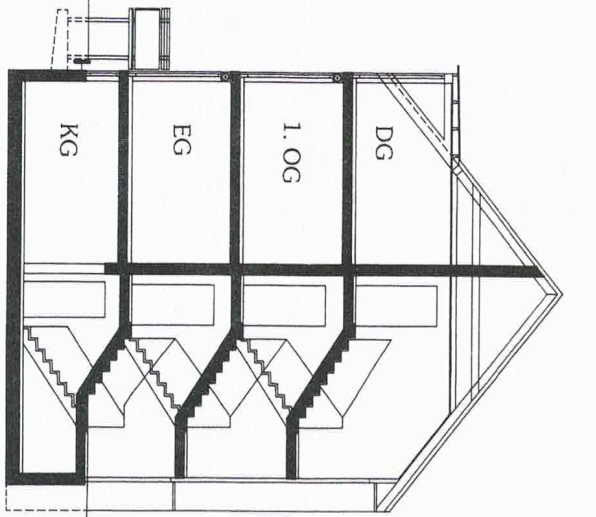

Schnitt

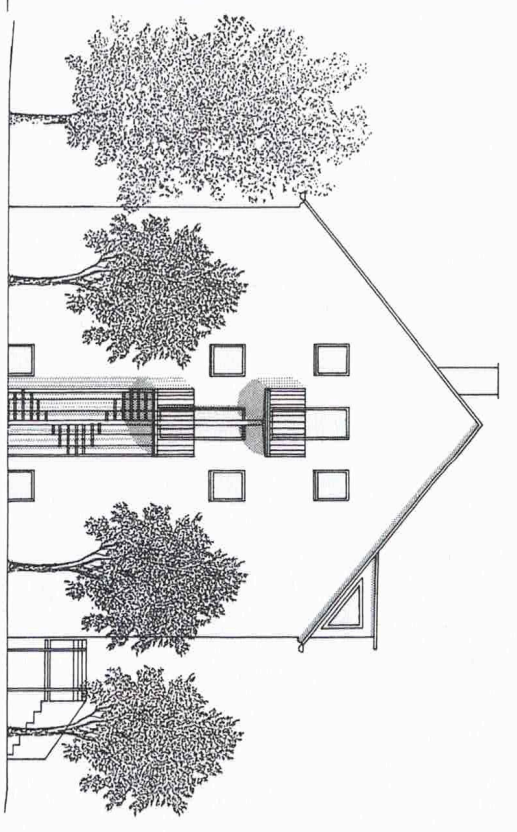

Westansicht

# Geschoßpläne mit Wohnungsgrundrissen Haus B1, B2

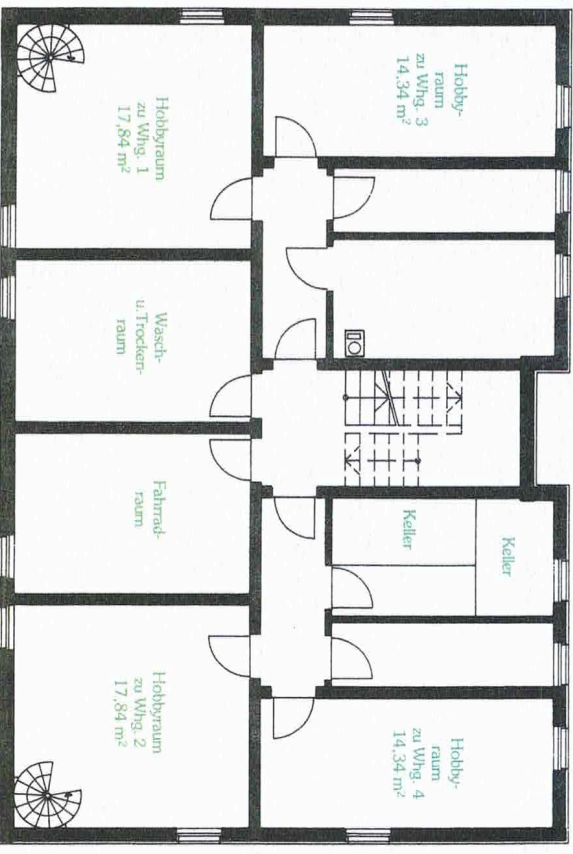

**Kellergeschoß**

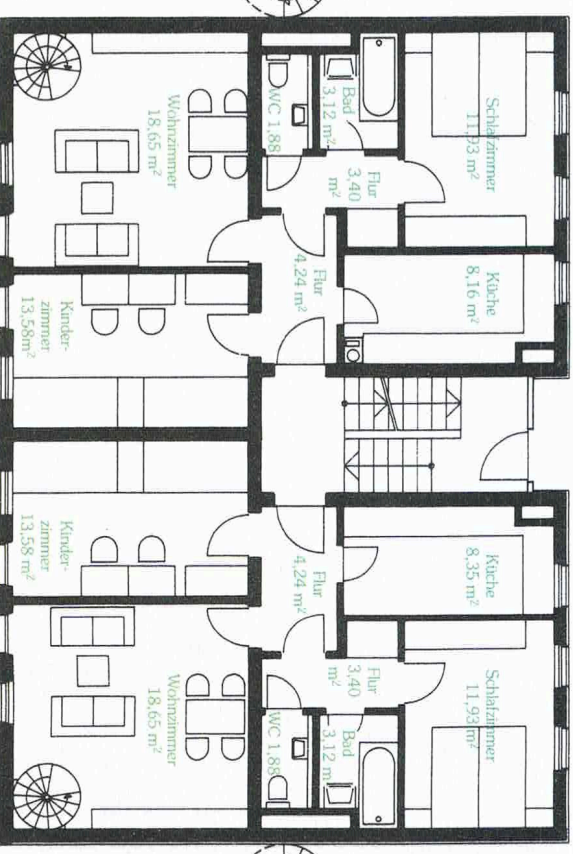

**Erdgeschoss**

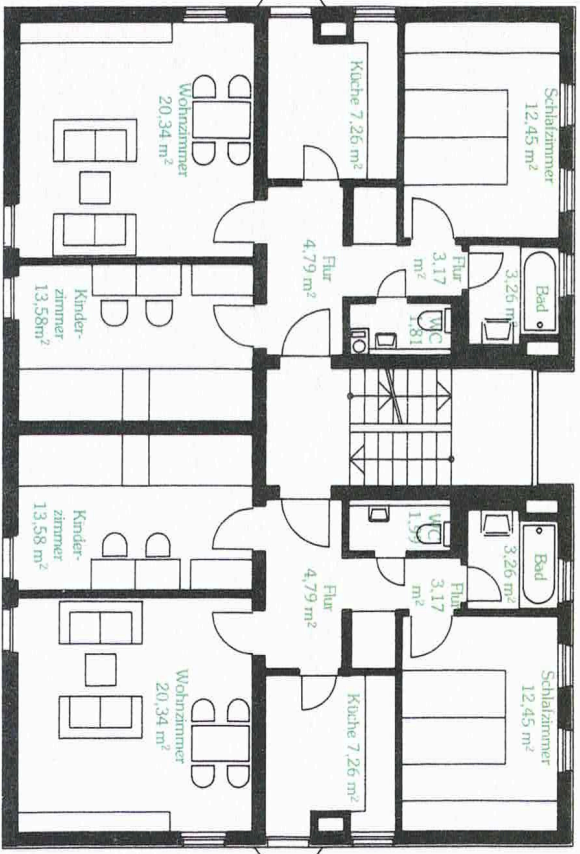

**1. Obergeschoß**

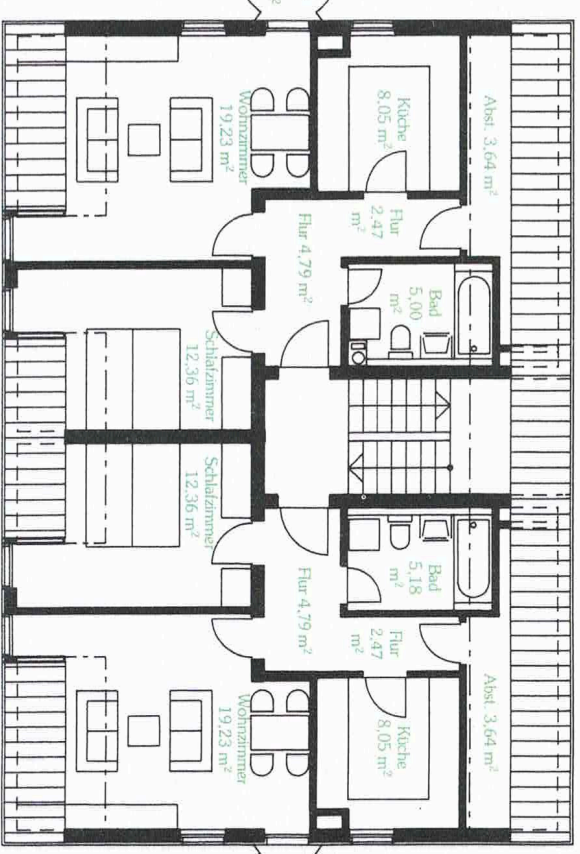

**Dachgeschoss**

Wohnung 3

Wohnung 4

Wohnung 5

Wohnung 6

Wohnung 1

Wohnung 2

Durch Planung und behördliche Auflagen bedingte Änderungen, auch hinsichtlich der Wohnflächen, bleiben vorbehalten.

