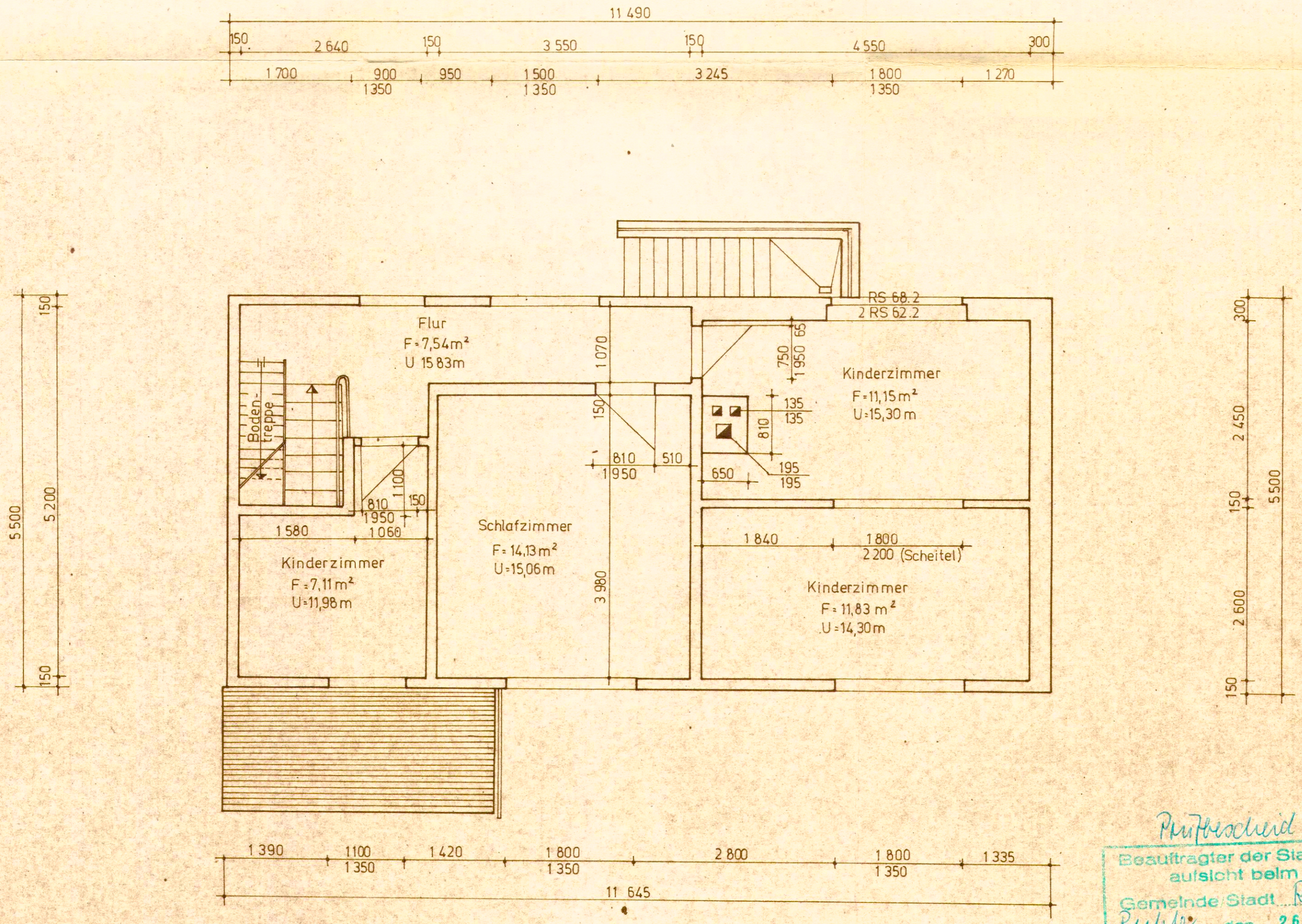

Prüfbescheid 9179

Beauftragter der Staatlich
aufsicht beim Rat d
Gemeinde/Stadt Ruhle
Ruhle, den 26.01.79
Unter

OBERGESCHOSS-GRUNDRISS

M 1:50